ИЗДАНІЕ ЮРГЕНСОНА

РУСАЛКА

ОПЕРА

ДЛЯ

ФОРТЕПІАНО

МУЗЫКА

А. ДАРГОМЫЖСКАГО

Собственность Ф. Стелловскаго

МОСКВА у П. ЮРГЕНСОНА

Ст. Петербургъ у І. Юргенсона

Цѣна 3 руб.

паровая Скоропечатня П. Юргенсона въ Москвѣ.

ОБЕРИУ ЛИТ.

2004 г.

Оперы

для

Фортепіано

въ дешевомъ изданіи

№1.	Глинки М. Жизнь за Царя	3 р.
„ 2.	„ „ „ Русланъ	3 р.
„ 3.	Даргомыжскаго А. Русалка	3 р.
„ 4.	Серова А. Рогнѣда	3 р.
„ 5.	Верстовскаго А. Аскольдова Могила	„ „

Собственность Ф. Стелловскаго

Изданіе П. Юргенсона

Москва 1877–1880

паровая скоропечатня нотъ П. Юргенсона въ Москвѣ.

Нотный магазинъ „Сѣверная Лира"
С. Петербургъ
Троицк. пер. и Невск. пр. № 1-41.

РУСАЛКА

опера

А. ДАРГОМЫЖСКАГО.

Увертюра.

ЛЕНИНГРАДСКАЯ МУЗЫКАЛЬНАЯ БИБЛИОТЕКА

3982

Allegro non troppo.

PIANO.

Un poco più mosso.

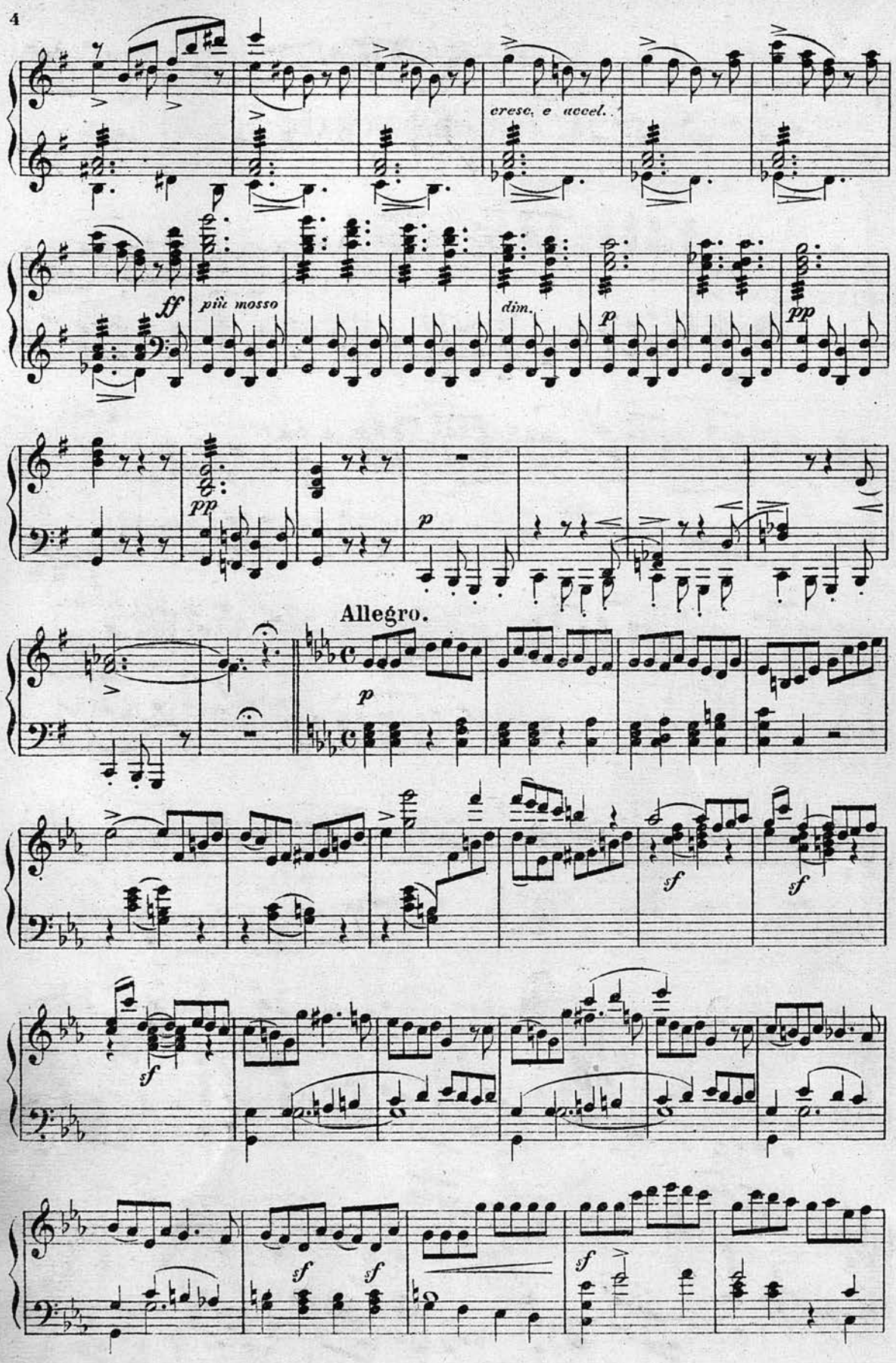
cresc. e accel.
ff
più mosso
dim.
p
pp
pp
p
Allegro.
p
f
f
f
f
f
f

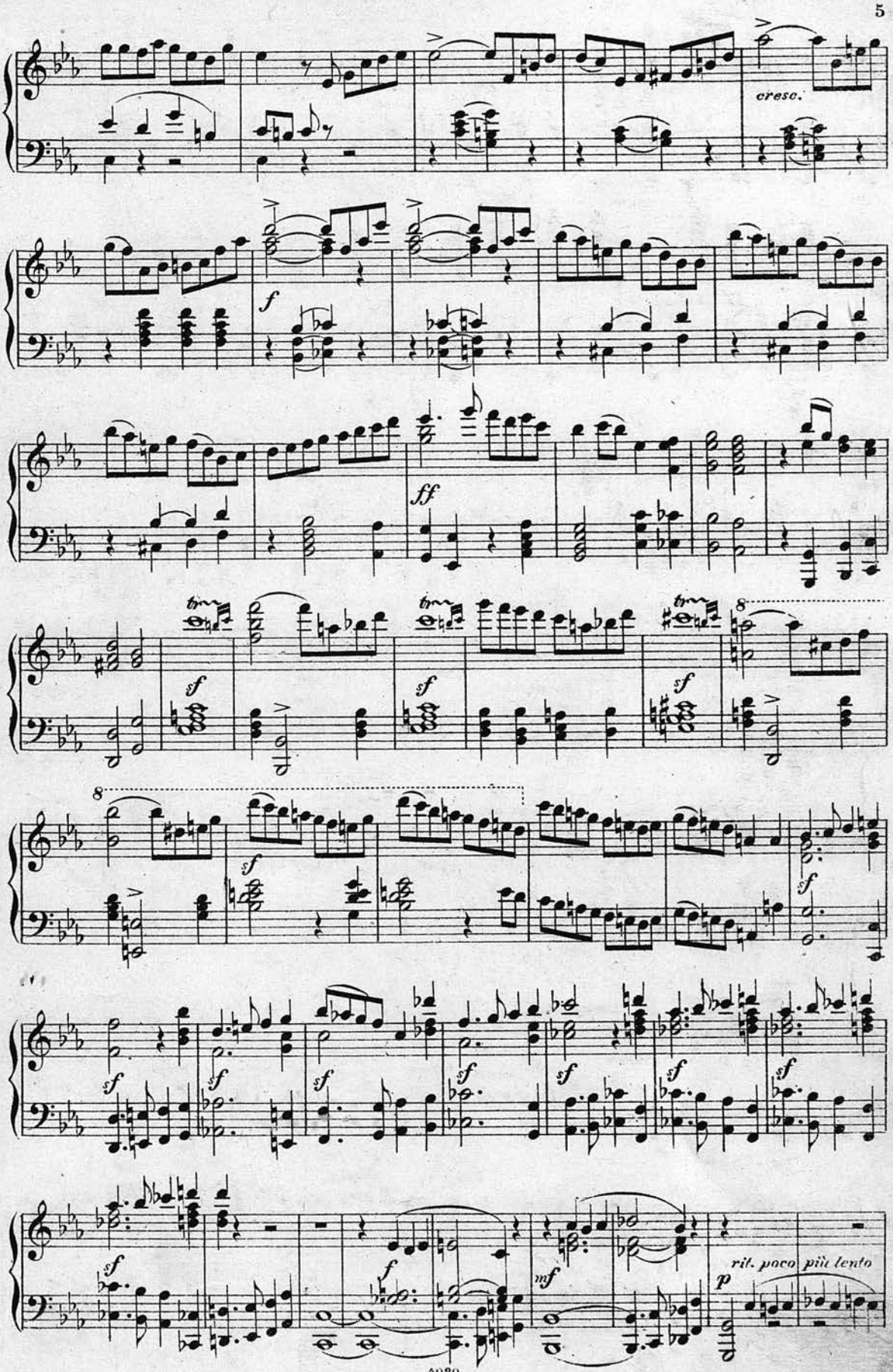
cresc.
f
ff
sf
rit. poco più lento
mf
p

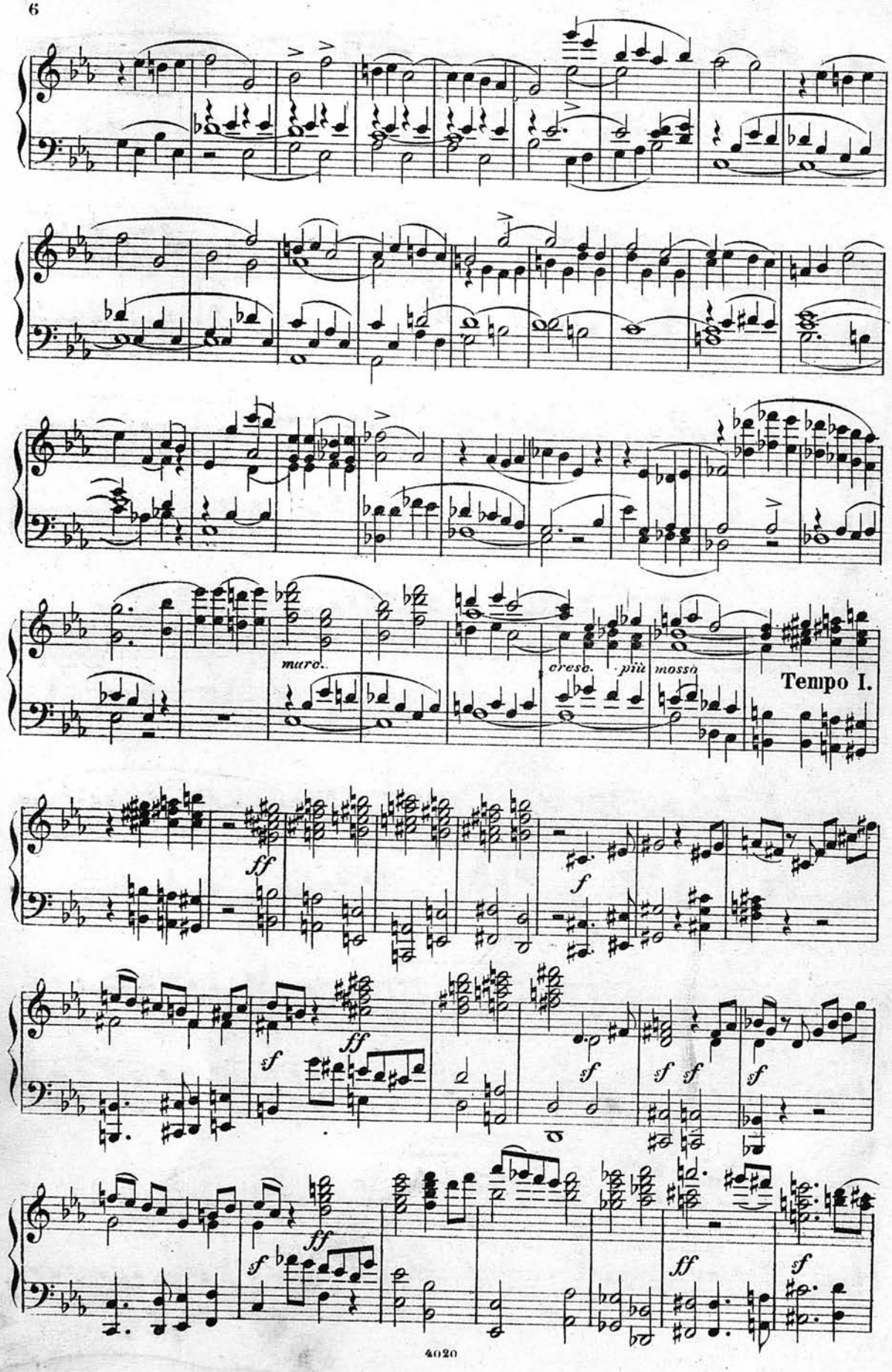
mano.
cresc.
più mosso
Tempo I.
ff
f
ff
f
f
f
f
f
ff
f
ff
f

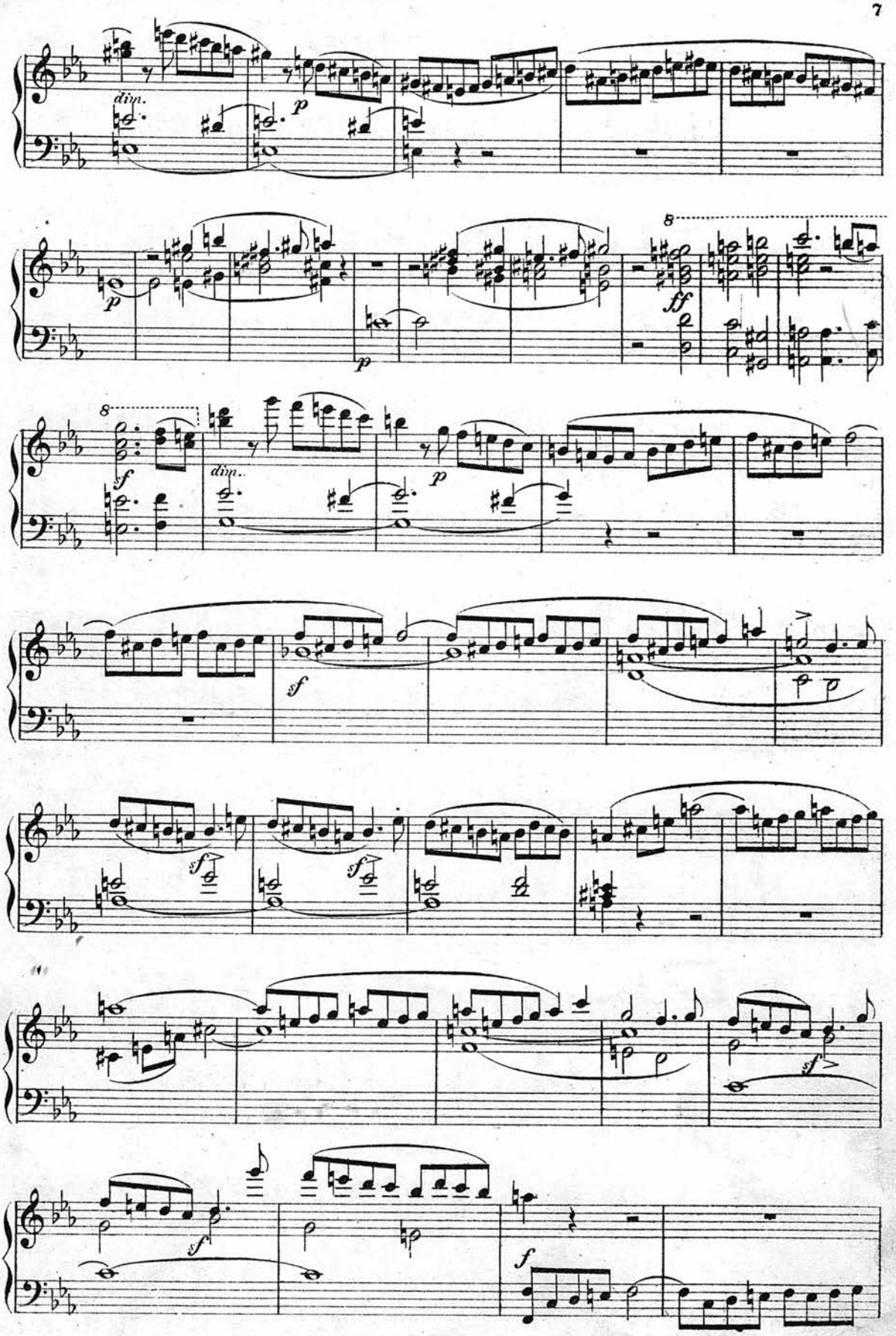
dim.
p
p
p
ff
8
8
f
dim.
p
sf
sf
sf
sf
f
f

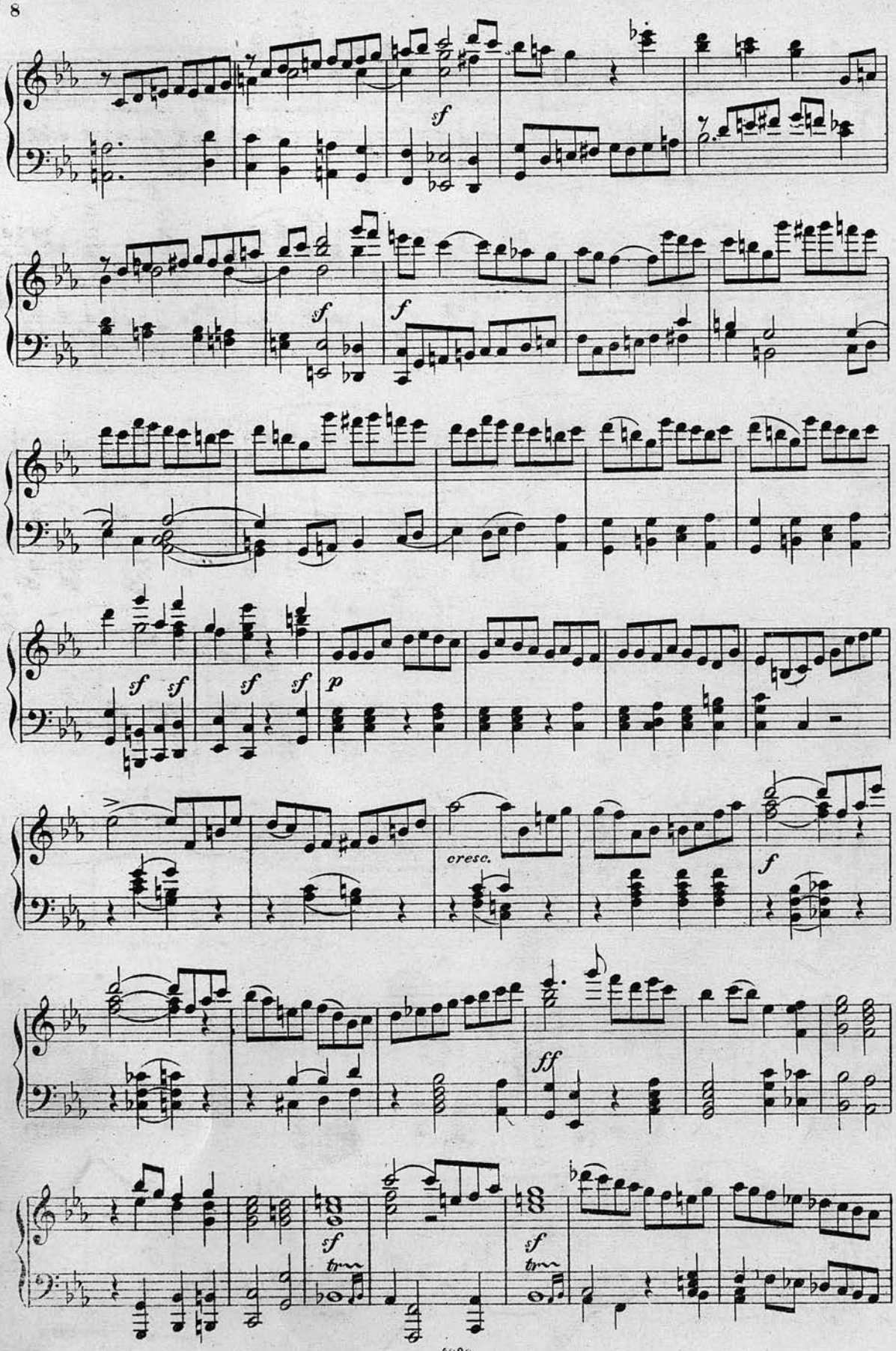
sf
sf
f
sf sf
sf sf
p
cresc.
f
ff
sf
tr
sf
tr

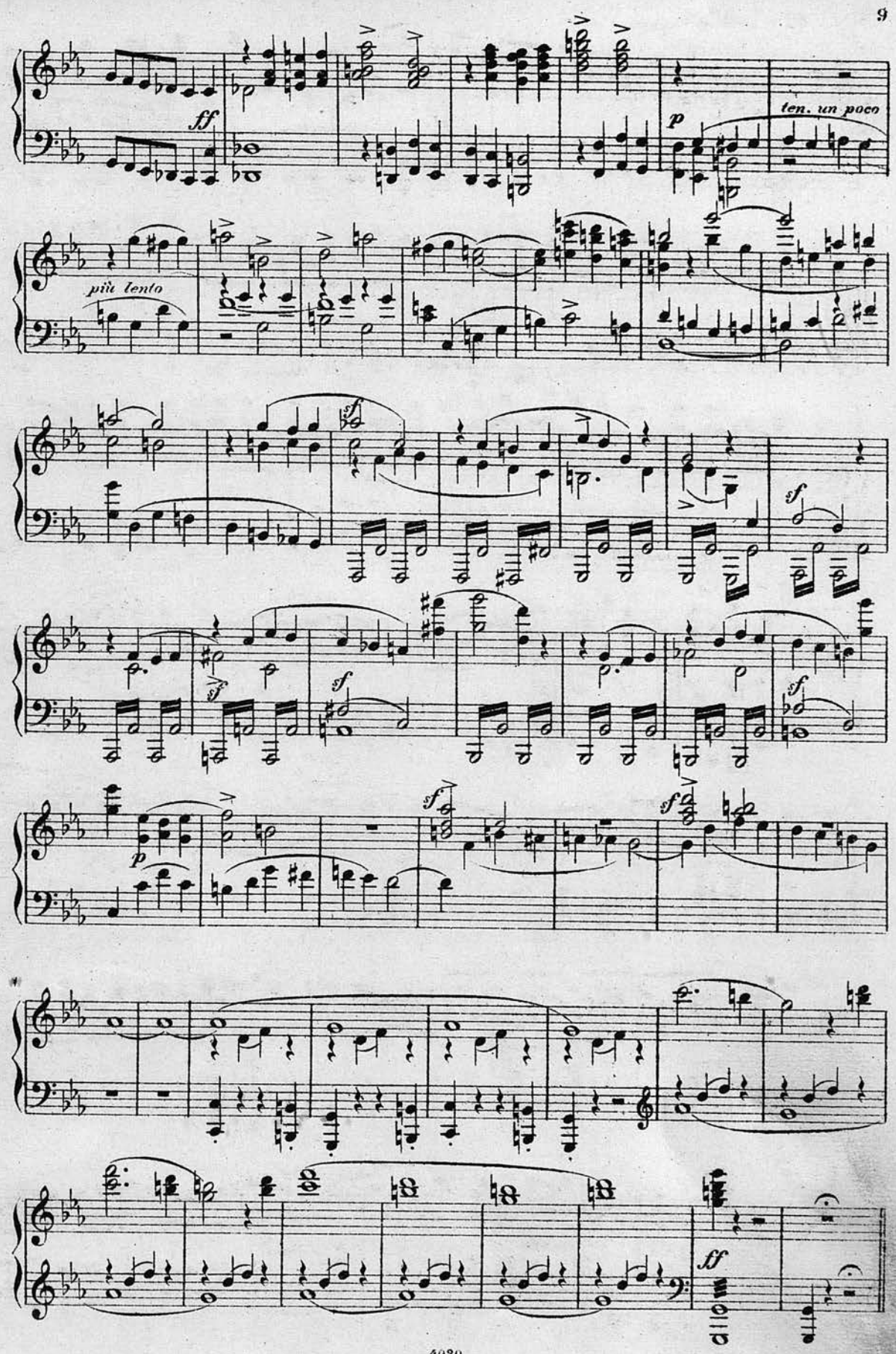
ff
p
ten. un poco
più lento
sf
sf
sf
sf
sf
sf
p
ff

Più mosso assai.

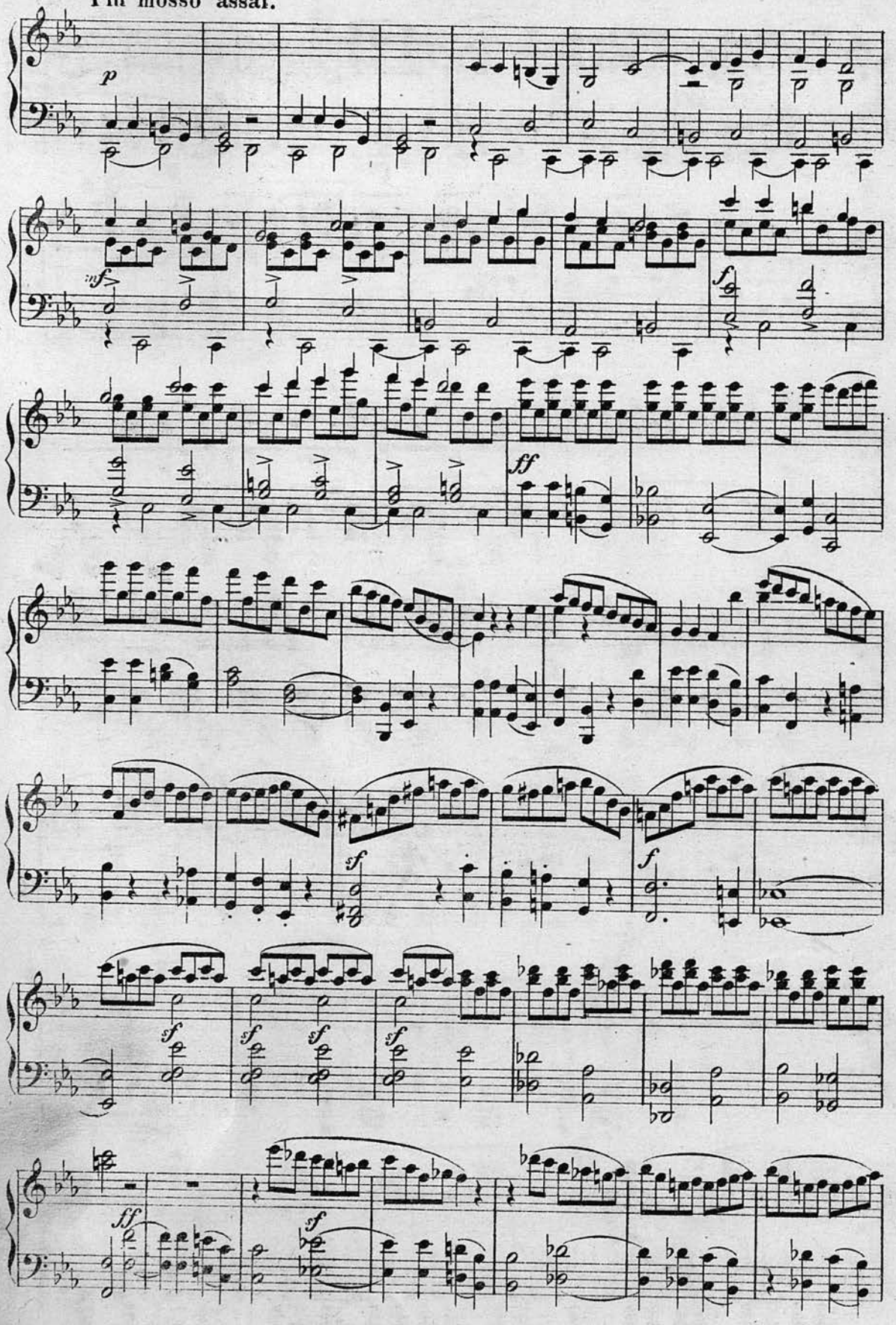

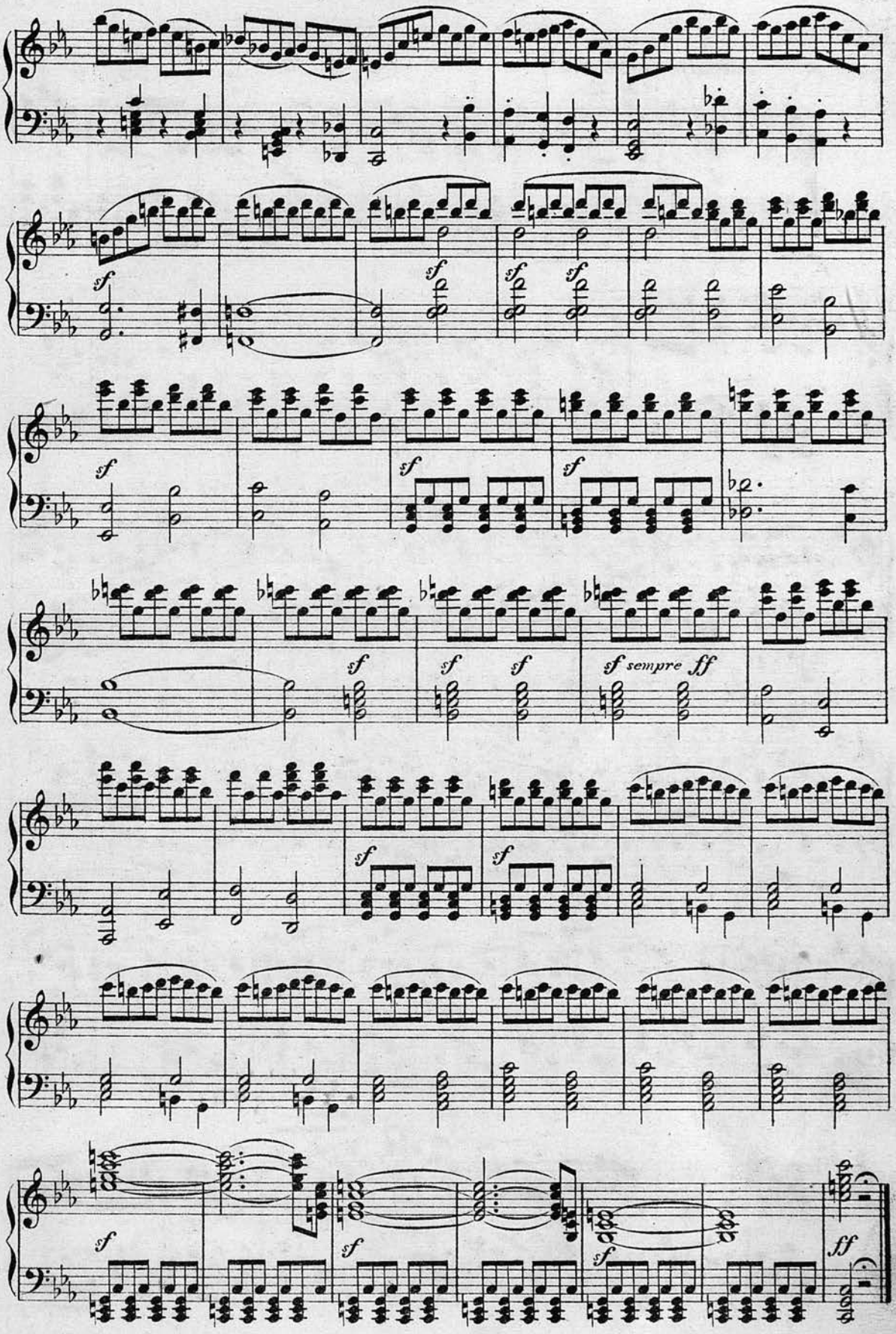
sf
sf
sf
sf
sf
sf
sf
sf
sf
sf
sf sempre ff
sf
sf
sf
sf
sf
sf
ff

№ 1. АРІЯ.

„Охъ тото всѣ вы дѣвки молодыя."

Allegro moderato.

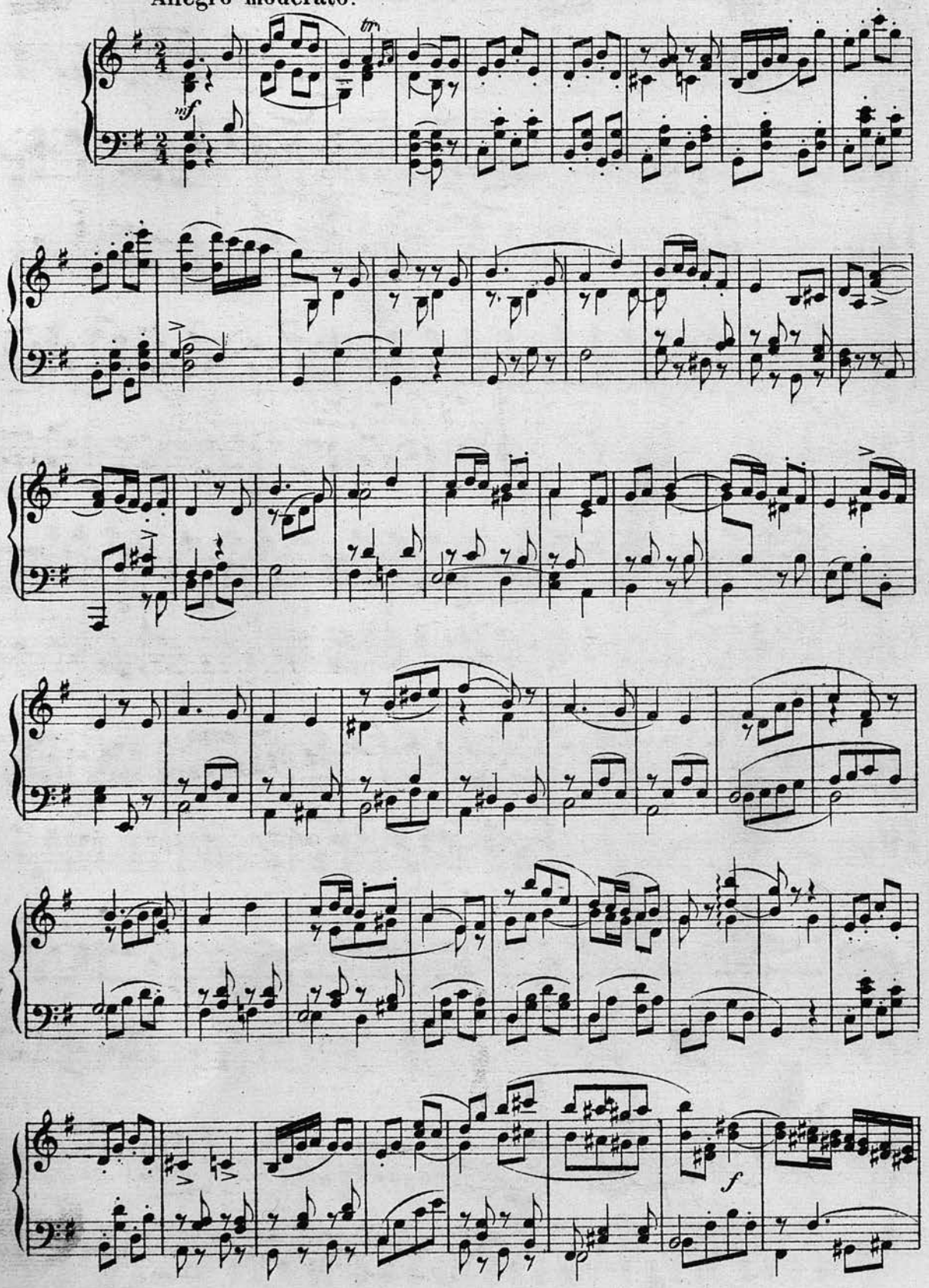

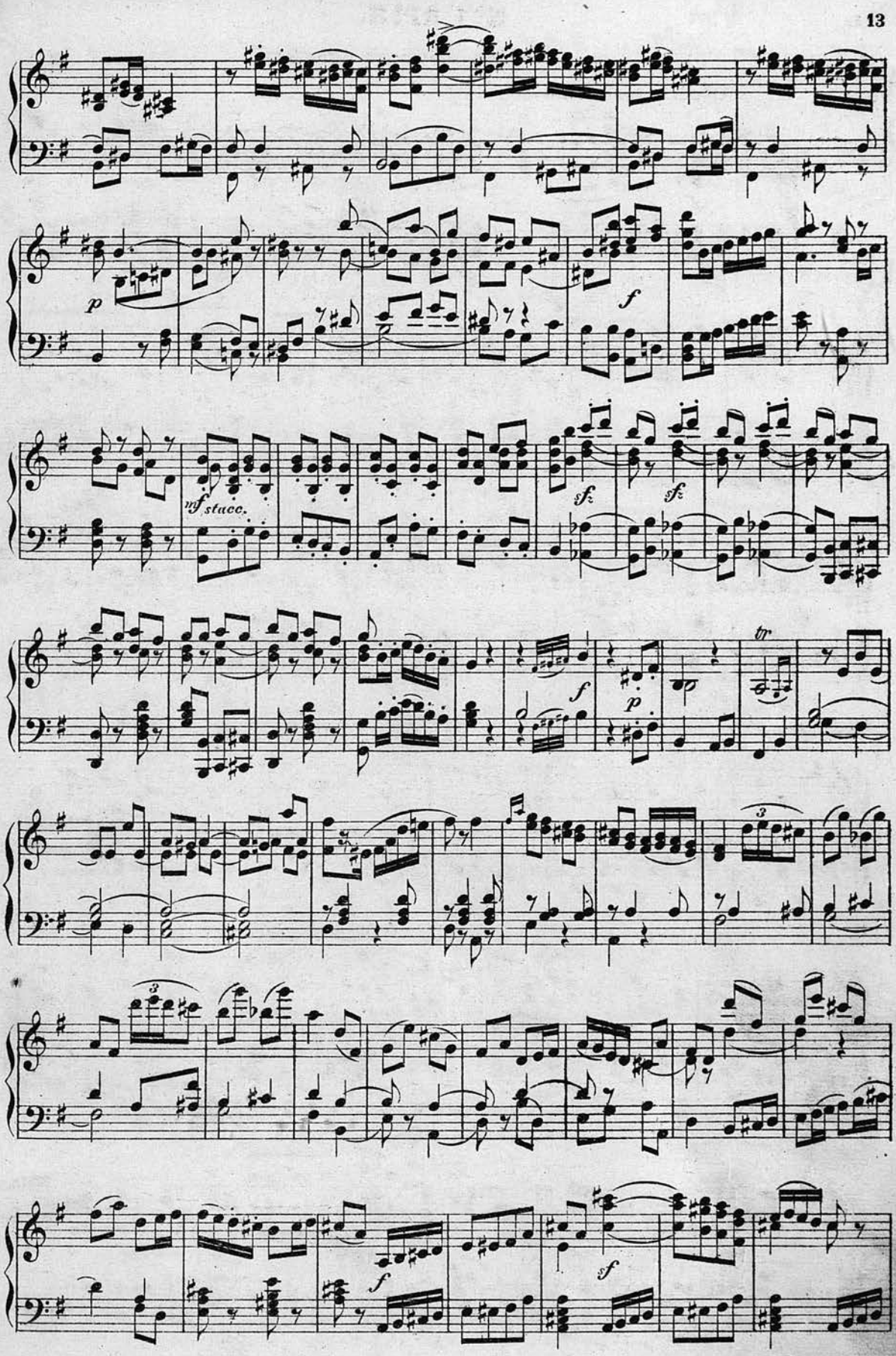
p
f
mf stacc.
sf
sf
f
p
tr
3
3
f
f